

Actualidad Científica

La UBU analiza unos restos del Paleolítico de una cueva cántabra

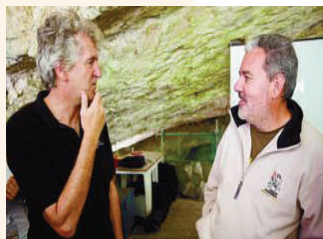

El grupo de [Laboratorio de Evolución Humana](#) de la UBU ha iniciado el estudio anatómico de los restos de un Homo sapiens encontrado en un enterramiento del Paleolítico Inferior en la Cueva de El Mirón (Cantabria)
[Noticia completa](#)

22 investigadores desvelarán varias incógnitas del Monasterio de San Salvador de Oña

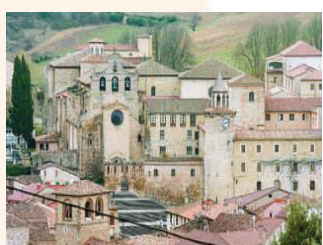

En el [Congreso Internacional sobre el Monasterio de San Salvador](#), organizado por la UBU, entre otros, del 1 al 4 de septiembre, se pondrán sobre la mesa los últimos hallazgos tanto en materia patrimonial como histórica.
[Noticia completa](#)

La UBU guarda los tesoros de Cueva Mayor (Atapuerca)



El [Laboratorio de Evolución Humana](#) de la UBU, ubicado en el centro I+D+i, es el único que se convierte en laboratorio provisional y definitivo de los restos que cada día de campaña se extraen de Atapuerca.
[Noticia completa](#)

Las mariposas en el estómago, a examen



Una de los descubrimientos del doctorando de la UBU, José Manuel Sanz, tras 4 años de investigación, ha sido que la extroversión, como rasgo de personalidad, se asocia con la intensidad del enamoramiento.
[Noticia completa](#)

El Papel de los escribanos de la Catedral de Burgos en la Baja Edad Media



Una tesis de la Universidad de Burgos de Juan Luis Ramos tiene como objetivo estudiar el devenir histórico de los escribanos y notarios vinculados con la Catedral de Burgos entre los años 1315 y 1492.
[Noticia completa](#)

Colaboración Universidad-Empresa

Ejecutivos jubilados de SECOT impulsan ya a una decena de emprendedores



El apoyo de empresarios y directivos jubilados a los emprendedores y empresas de nueva creación comienza a dar sus frutos gracias a SECOT y FAE Burgos. Cuentan, entre otros, con la colaboración de la UBU.
[Noticia completa](#)

La sociedad civil debe reconquistar los grupos de acción local frente a la Administración



José María Caballero, Tomás Prieto y José María de la Cuesta, investigadores de la UBU han elaborado un estudio sobre el régimen jurídico de los grupos de acción local y sus relaciones con las Administraciones públicas.
[Noticia completa](#)

El Hospital de la Concepción se convertirá en un Centro de Nuevas Experiencias Digitales



La Junta, la Universidad y el Ayuntamiento trabajan conjuntamente para la puesta en marcha del CNED, proyecto que se convierta en un referente regional y nacional en el mundo de la creación digital y audiovisual.
[Noticia completa](#)

Entrevista a...

José Miguel Carretero, investigador principal del [Laboratorio de Evolución Humana](#) de la UBU

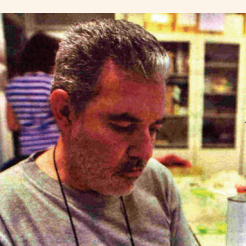

"Deberíamos contar con un grado universitario de geología, biología o paleontología para crear cantera". [Entrevista completa](#)

Agenda

Abierta la convocatoria de ayudas del Programa INNPRONTA: hasta el 07/09/2011



Ayudas destinadas a fomentar la cooperación estable público-privada en investigación y desarrollo (I+D), en áreas de importancia estratégica para el desarrollo de la economía española.
[Más información](#)

"Curso de Creación de Empresas en Entorno Universitario": 24 y 25/10/2011



Se abre el plazo de [envío de propuestas](#) del **1 al 20 de septiembre de 2011** para participar en la Tercera Edición del "Curso de Creación de Empresas en el Entorno Universitario".
[Más información](#)

Subvenciones destinadas a la bonificación de préstamos y pólizas: hasta el 30/11/2011



Subvenciones para autónomos y Pymes de Castilla y León destinadas a la bonificación de préstamos y pólizas de crédito para financiar inversiones empresariales, gastos de I+D+i y capital circulante.
[Más información](#)

38 nuevas convocatorias de ayudas para I+D+i del 7º Programa Marco (7PM)



Ayudas para los programas de [Cooperación](#) (financia I+D+i trasnacional colaborativa), [Capacidades](#) (fortalecimiento de las capacidades de investigación e innovación) e [Ideas](#) (financia investigación en la frontera del conocimiento a grupos individuales de investigación). (Ver [Call Fiches](#))
[Más información](#)

Abierta la convocatoria de ayudas del PLAN ADELANTA 2011: hasta el 30/12/2013



Ayudas a la inversión, investigación y desarrollo e innovación empresarial a empresas. Las subvenciones se agrupan en dos programas: *Programa de inversión de empresas* y *Programa I+D+i*.
[Más información](#)

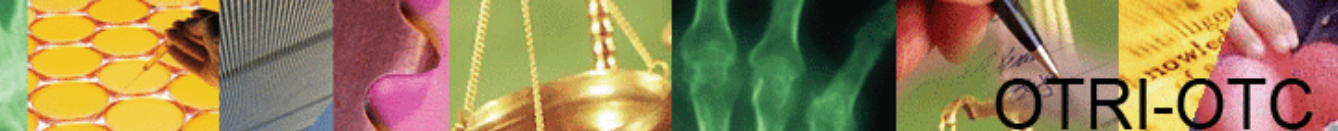

OTRI-OTC 2ª Planta Edificio I+D+I Plaza Misael Bañuelos s/n 09001 Burgos
Teléfonos: (+34) 947 25 88 41 / (+34) 672 36 30 25 / Fax 947 25 80 65
E-mail: transferubu@ubu.es; otri@ubu.es
www.ubu.es/otriotc

En cumplimiento de la LEY 34/2002, de 11 de julio, de medidas de la sociedad de información y de comercio electrónico y la LEY Orgánica 13/12/1999 de Protección de datos su dirección de correo electrónico figura en la base de datos de la OTRI-OTC de la UBU. Si no desea recibir este boletín comuníquelo a transferubu@ubu.es