



Actualidad Científica

Adolescentes con cuenta en Facebook o Tuenti realizan más actividades extraescolares



Un estudio de la Universidad de Burgos ha analizado el impacto que tienen las redes sociales en las vidas de estos jóvenes, en su rendimiento académico y si realmente el uso de estas redes supone una pérdida de tiempo
[Noticia completa](#)

Proyecto para recrear en tres dimensiones San Pedro de Arlanza



La colaboración interdisciplinar entre Informáticos Gráficos e Historiadores de la Universidad de Burgos ha creado nuevas formas de desarrollo para alcanzar metas que de forma individual no se podían alcanzar.
[Noticia completa](#)

Una década para esclarecer en Atapuerca el origen de Europa



El proyecto de Atapuerca, en el que participan investigadores de la Universidad de Burgos, atesora más de 300.000 fósiles rescatados durante más de 30 años de trabajo duro en la excavación.
[Noticia completa](#)

Las redes de relaciones que establecen los emprendedores ayudan a conseguir recursos



Una investigación de la Universidad de Burgos caracteriza las redes de relaciones de los emprendedores y da vías para medirlas, concluyendo que las redes diversas y cohesionadas permiten acceder a recursos estratégicos
[Noticia completa](#)

La UBU describe por 1ª vez en España una especie de nematodo que ataca a la ortiga

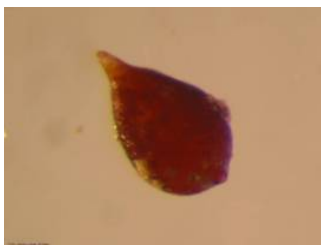

El Grupo de [Investigación en Compostaje](#) de la Universidad de Burgos ensaya la aplicación de materia orgánica como biodesinfectante para el control de ciertas plagas.

[Noticia completa](#)

Un libro actualiza la historia y patrimonio de la Ruta jacobea



Se trata de una aportación con la que la Universidad de Burgos pretende estimular al lector a adentrarse en el conocimiento del fenómeno jacobeo con la finalidad de avanzar en el camino de la investigación y del estudio.

[Noticia completa](#)

El trabajo tiene que ser para el niño una expectativa



Amaya Suárez Malaxchevarria, investigadora de la Universidad de Burgos, ha dejado un aporte con su proyecto de investigación basado en el análisis de los derechos de los niños en el ámbito del trabajo.

[Noticia completa](#)

Colaboración Universidad-Empresa

Inteligencia artificial que ayuda en el diagnóstico de enfermedades graves



El grupo de investigación [Inteligencia Computacional Aplicada \(GICAP\)](#) de la Universidad de Burgos ensayan el uso la inteligencia artificial para pacientes de endocarditis del Hospital General Yagüe de Burgos.

[Noticia completa](#)

Taller *Técnicas para elaborar tu Plan de Empresa* en la Universidad de Burgos



La OTRIOTC de la UBU, a través de su [programa UBUEMPENDE](#), en colaboración con el CEEI Burgos, organizó el 19 de julio un taller gratuito para explicar las técnicas básicas a la hora de elaborar un plan de empresa.

[Noticia completa](#)

Un estudio de la UBU y Caja Rural prevé un leve crecimiento de la economía burgalesa



El equipo de la Universidad de Burgos, liderado por José María Calzada, que elabora junto a Caja Rural el informe semestral sobre coyuntura económica ha previsto un "tímido y frágil crecimiento para 2011 y 2012.

[Noticia completa](#)

Se mantienen las subvenciones a fondo perdido de la Junta para proyectos de I+D+i



Tomás Villanueva se ha comprometido a mantener las subvenciones a fondo perdido centradas en proyectos de inversión empresarial, proyectos de I+D+i, empresas que inicien proyectos de investigación, entre otros.

[Noticia completa](#)

Un "sol" de Cluster para Brasil



La Consejería de Economía y el [Cluster de Energía Solar Fotovoltaica de Castilla y León \(Cysolar\)](#) buscan nuevas oportunidades de negocio en mercados exteriores mediante actuaciones de I+D e internacionalización.

[Noticia completa](#)

Un nuevo invernadero en la UBU con fines docentes y colaborativos con empresas



El invernadero dispone de gran versatilidad al adaptarse a la producción de cualquier tipo de superficie y cultivo. Además de los fines docentes puede ser útil para las empresas del ámbito de la agroalimentación.

[Noticia completa](#)

Oslo usa los atentados el Manual de Crisis de un investigador de la UBU



El Manual de Comunicación Contraterrorista de la UE, en cuya elaboración ha colaborado el profesor de la UBU Antonio Díaz, ha sido utilizado por las autoridades noruegas tras el doble atentado del pasado 22 de julio.

[Noticia completa](#)

Atapuerca exportará su modelo de gestión a Argentina



Gracias a un proyecto científico entre la las universidades de Burgos y Maimónides, la AECEI y el MEH, el modelo de gestión de los yacimientos de Atapuerca y sus infraestructuras servirán de modelo al parque de Lanín.

[Noticia completa](#)

Entrevista a...

Jaime del Castillo, ideólogo de la Estrategia Regional de I+D+i (ERIDI)



"La compra pública de innovación es futuro". [Entrevista completa](#)

Abierta la convocatoria de ayudas del Programa INNPRONTA: hasta el 07/09/2011



Ayudas destinadas a fomentar la cooperación estable público-privada en investigación y desarrollo (I+D), en áreas de importancia estratégica para el desarrollo de la economía española.

[Más información](#)

Subvenciones destinadas a la bonificación de préstamos y pólizas: hasta el 30/11/2011



Subvenciones para autónomos y Pymes de Castilla y León destinadas a la bonificación de préstamos y pólizas de crédito para financiar inversiones empresariales, gastos de I+D+i y capital circulante. [Más información](#)

Abierta la convocatoria de ayudas del PLAN ADELANTA 2011: hasta el 30/12/2013



Ayudas a la inversión, investigación y desarrollo e innovación empresarial a empresas. Las subvenciones se agrupan en dos programas: *Programa de inversiones y creación de empresas* y *Programa I+D+i*.

[Más información](#)



OTRI-OTC 2ª Planta Edificio I+D+I Plaza Misael Bañuelos s/n 09001 Burgos
Teléfonos: (+34) 947 25 88 41 / (+34) 672 36 30 25 / Fax 947 25 80 65
E-mail: transferubu@ubu.es; otri@ubu.es
www.ubu.es/otriotc

En cumplimiento de la LEY 34/2002, de 11 de julio, de Servicios de la sociedad de información y de comercio electrónico y la LEY Orgánica 13/12/1999 de Protección de datos su dirección de correo electrónico figura en la base de datos de la OTRI-OTC de la UBU. Si no desea recibir este boletín comuníquelo a transferubu@ubu.es

facebook

twitter